

L'ÉPOUVILLETTE

N° 47  
NOVEMBRE  
2024



## Mairie d'Épouville

### Horaires d'ouverture de la mairie

Du lundi au vendredi :  
9h00/12h30-13h30/17h00 (fermée jeudi après-midi)  
Samedi : 10h00-12h00  
Horaires de l'agence postale communale en page 4

1

Chères Épouvillaises, Chers Épouvillais,



Lever de rideau sur l'agence postale communale. Après l'inauguration du 9 novembre à l'occasion de laquelle les Epouvillais pourront découvrir la nouvelle agence implantée au rez-de-chaussée de la mairie, les premiers usagers pourront bénéficier des services postaux dès le 12 novembre. Sur cette excellente nouvelle, nous vous souhaitons une bonne lecture de l'Épouvillette de novembre.

*L'équipe municipale*

## INFORMATIONS MUNICIPALES

### INVITATION

*Christine Domain, maire d'Épouville et les élus du conseil municipal invitent les Epouvillais à découvrir la nouvelle agence postale communale à l'occasion de son inauguration, le 9 novembre 2024 à 11h00.*

*L'agence postale communale ouvrira ses portes le 12 novembre prochain.*

*Horaires d'ouverture :*

*du lundi au vendredi de 9h00 à 12h00 – le samedi de 10h00 à 12h00.*

### COMMEMORATIONS



Vos élus municipaux et les élus du conseil municipal des enfants vous invitent à les rejoindre au monument aux morts le 11 novembre à 11h00, afin de rendre hommage aux soldats morts au combat lors de la 1<sup>ère</sup> Guerre Mondiale.

En cette année de commémoration du 80<sup>ème</sup> anniversaire de la Libération, un hommage sera également rendu aux soldats ayant participé à la libération d'Épouville, le 3 septembre 1944.

**COLIS DE NOEL** Inscriptions du 28 octobre au 12 novembre.  
Les Epouvillais âgés de 70 ans et plus sont concernés.

## SAVOIR POSER LES LIMITES



Le samedi 12 octobre Madame Amélie Martin, formatrice, est intervenue à l'école maternelle d'Epouville pendant deux heures auprès d'une vingtaine de parents dans le cadre d'une conférence sur la pose des limites auprès des enfants.

## VILLE FLEURIE

C'était sur **facebook** 

L'ambiance était estivale le vendredi 11 octobre dans la salle Arsène Lupin à **Ville d'Epouville**, avec la remise des prix des jardins fleuris, en présence des lauréats, du jury, des membres de l'association Une Fleur pour 11 Clochers, des élus municipaux et du conseil municipal des enfants. Mention spéciale aux agents municipaux pour leur implication 😊. Rendez-vous l'année prochaine, avec de nouvelles floraisons ! 🌸🌻



2



## SOUTENONS NOS COMMERÇANTS

A Epouville, nous avons la chance d'avoir des commerces et un petit marché qui ne demande qu'à devenir grand.

Consommons local, afin de maintenir cette offre de proximité qui nous rend service au quotidien.

Au-delà de l'aspect pratique, « faire les courses » c'est l'occasion de nous rencontrer et de discuter avec nos amis, nos voisins.

Conservons ce précieux lien !

## CAMPAGNE DE SENSIBILISATION AU MONOXYDE DE CARBONE



1ère cause de mortalité par intoxication, le monoxyde de carbone (CO) résulte d'une mauvaise combustion du bois, du charbon, du pétrole, de l'essence ou du fuel et du gaz. Le fonctionnement d'appareils à combustion mal entretenus ou utilisés dans de mauvaises conditions ainsi que des installations de chauffage ou de production d'eau chaude mal conçues, sont susceptibles d'occasionner une exposition au CO et un risque d'intoxication.

Pour en savoir plus [www.normandie.ars.sante.fr/monoxyde-de-carbone-7](http://www.normandie.ars.sante.fr/monoxyde-de-carbone-7)

## LES RENDEZ-VOUS DE LA BIBLIOTHÈQUE

« Sens dessus dessous » : Exposition prêtée par la Médiathèque Départementale de la Seine-Maritime jusqu'au 20 novembre. Accès libre pendant les horaires d'ouverture de la bibliothèque.

**Café lecture** le jeudi 14 novembre de 14h00 à 15h00.

**Journée Jeux** le samedi 23 novembre. Profitez du marché de Noël pour passer un moment de détente à la bibliothèque et à l'espace Arsène Lupin de 10h à 17h.



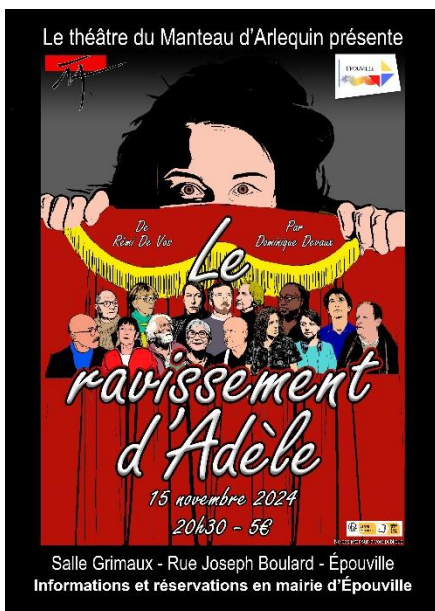

## ON SORT EN NOVEMBRE !

LE 15 NOVEMBRE, ON VA AU THEATRE

Habitué des grands textes et des décors grandioses, le Théâtre du Manteau d'Arlequin n'hésite plus à verser dans la comédie ! En effet, après Un Air de Famille en 2021 et Vendredi 13 en 2022, le TMA propose cette fois-ci une pièce de Rémi De Vos, *Le ravissement d'Adèle*.

Dans un petit village, Michel Bertolet découvre qu'Adèle, sa fille adolescente, n'est pas rentrée. Une enquête est ouverte, des battues sont organisées. Même la grand-mère de la disparue se déplace spécialement pour apporter son aide à un pseudo-inspecteur. Du boucher au retraité, du pilier de bistrot au jardinier de la ville, chacun y va de son hypothèse, commençant à observer chez son voisin. Les langues se délient et tout devient soudain suspect. De quoi amener des situations loufoques voire absurdes ! **Retrouvons-nous salle Grimaux le 15 novembre à 20h30. Les places sont en vente 5 € en mairie.**

3

### LE COMITE DES FETES VOUS DONNE RENDEZ-VOUS...



Le samedi 16 novembre de 9h à 16h sur la place du marché pour **sa foire aux harengs grillés et marinés**. Vente à emporter et possibilité de manger sur place le midi sous chapiteau.

Le samedi 23 novembre de 12h00 à 18h00 et dimanche 24 novembre de 10h00 à 17h00 salle

Grimaux pour **son marché de Noël**. Entrée 1€ donnant droit à la tombola.

Le samedi de 14h00 à 17h00 **promenade en calèche avec le Père Noël** pour les enfants (Gratuit). Restauration, buvette et vin chaud sur place.

### SOIRÉE PAELLA AU PROFIT DU TELETHON

La GEE organise une soirée paella le 30 novembre à 20h00. Réservation obligatoire, salle Raimbourg le 8 novembre de 17h00 à 19h00.

Le tarif est de 25 € par personne.

Les bénéfices seront reversés au profit de l'AFM Téléthon.



**EPOUVILLE**  
Téléthon

ORGANISÉE PAR L'ASSOCIATION UN GESTE, UN ESPoir, A ÉPOUVILLE

**SAMEDI 30 NOVEMBRE**

**SOIRÉE PAËLLA**

SALLE GASTON GRIMAUX 20h00

Réservation obligatoire le Vendredi 8 Novembre 17h00 - 19h00 Salle André RAIMBOURG

1 Paëlla - Fromage - Dessert  
Adulte : 25€ - 12 ans : 15€  
(Bouteilles non comprises)

LES BÉNÉFICES DES ACTIONS SERONT REVERSÉS À L'AFM TÉLÉTHON

### RETOUR SUR ...



### LA COURSE SOLIDAIRE DU 29 SEPTEMBRE

Beau succès pour la 1<sup>ère</sup> Course Solidaire d'Épouville qui a rassemblé 117 coureurs et 76 marcheurs le 29 septembre. Cet événement, organisé par la GEE, Challenge Mehdi, l'ALR et l'association Vaincre la Mucoviscidose, s'est déroulé dans une belle ambiance. A l'issue des épreuves les participants ont pu reprendre des forces autour d'une collation dans le centre d'animation.

### AUD'WORLD FITNESS À ÉPOUVILLE LE MARDI MIDI

Épouillaise depuis 2018, Audrey Faverot a souhaité ouvrir un créneau de fitness sur le temps du midi pour répondre au besoin de ceux qui travaillent aux alentours, ou sont en télétravail, ou encore ceux qui sont moins motivés le soir.

« L'association propose des cours un peu partout sur le territoire de l'agglomération havraise. Les cours de fitness sont accessibles financièrement. Ils varient chaque semaine, entre du renforcement musculaire avec élastiques et haltères, swiss ball, circuit training, ... et surtout accessible que vous soyez débutant, ou grand sportif. Rejoignez-nous ! Le mardi de 12h30 à 13h30 à la salle Arsène Lupin ».

Contact : Audrey Faverot 06.99.82.00.40

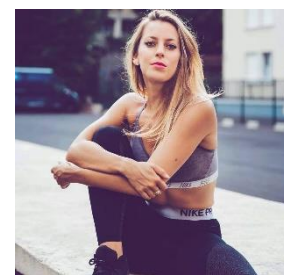

## UNE HISTOIRE D'EPOUVILLE

### LA BOUM D'HALLOWEEN DU CDD



Le 12 octobre dernier ce sont plus de 70 enfants qui sont venus fêter Halloween à la salle Arsène Lupin.

Costumes en tous genres, maquillages ultra réalistes... le jury a eu du fil à retordre lorsqu'il a fallu départager le podium et récompenser les enfants les plus créatifs ! 2h de frayeur... et surtout de bonne humeur !

Il faut dire que l'équipe de parents bénévoles du CDD avait mis le paquet côté décorations et animations. Merci à tous d'être venus en si grand nombre !

### BIBLIS EN FOLIE



C'est dans le cadre cosy de notre bibliothèque Maurice Leblanc que s'est déroulée la journée Biblis en Folie, 1<sup>ère</sup> édition de cet événement national, le 28 septembre dernier.

Toutes générations s'y sont retrouvées pour découvrir les activités proposées à la bibliothèque et participer à une chasse au trésor ou encore au puzzle participatif, autour d'un café ou d'un thé concocté par l'équipe de la bibliothèque.

## AGENDA

**Le petit marché,**  
Samedi matin, place du marché

**4 novembre, 18h00, messe à l'église St Denis**

**8 novembre, vente de gâteaux du CDD**

**9 novembre, 11h00 en mairie**

Inauguration l'agence postale communale

**9 novembre, Un Geste Un Espoir à Epouville,**  
Collecte de bouchons de 10h00 à 11h30, place du Marché

**11 novembre, commémorations (p.1)**

**15 novembre, 20h30, salle Grimaux**  
Théâtre du Manteau d'Arlequin (p.3)

**16 novembre, Foire aux Harengs**  
Comité des Fêtes (p.3)

**23 et 24 novembre, Marché de Noël**  
Comité des Fêtes (p.3)

## PERMANENCES MUNICIPALES

### Assistante sociale

Sur rendez-vous : ☎ 06.11.39.38.48

✉ : [morganeory.pro@gmail.com](mailto:morganeory.pro@gmail.com)

### Commission Emploi

En mairie de 14h00 à 16h00, le 1<sup>er</sup> lundi de chaque mois, sans rendez-vous.

### Mutuelle communale

Permanence le 2<sup>ème</sup> mardi de chaque mois de 9h00 à 12h00 en mairie.

### Agence postale communale (à partir du 12/11)

Du lundi au vendredi de 9h00 à 12h00

Le samedi de 10h00 à 12h00

### Bibliothèque municipale Maurice Leblanc

☎ : 02.35.13.69.02

[bibliotheque@epouville.com](mailto:bibliotheque@epouville.com)

Lundi : 15h00 - 18h00

Mardi : 14h30 - 17h30

Mercredi : 10h00 à 12h00 et 14h00 - 17h00

Vendredi : 14h30 - 18h00

Samedi : 9h00 - 12h00 et 13h30 - 16h00

<https://bibliotheque-epouville.com/>

## ÉTAT CIVIL

### Naissance

Layel BAROUDI, le 20 septembre 2024

### Décès

Martial KERISIT, le 27 septembre 2024

Francis BRÉANT, le 29 septembre 2024

Bernard LORIOT, le 16 octobre 2024

André PESQUET, le 17 octobre 2024



MAIRIE D'ÉPOUVILLE – Commission Culture, Communication, Événements

1 côte du Cap 76133 EPOUVILLE ☎ 02 35 30 07 40 [mairie@epouville.com](mailto:mairie@epouville.com)

Entre deux numéros de l'Epouvillette, tenez-vous informés de l'évolution de l'actualité sur le site de la mairie et sur la page Facebook de la Ville d'Epouville.

Imprimé sur papier recyclé – ne pas jeter sur la voie publique – imprimerie ITO